



Forbedring i fastlegeordningen – hvordan lede?

Føringer for kommune og utøvere

§

Ledelse i kommunen og på legekantoret



Agenda Kaupang FOU rapport 2016: Ledelse er mulig!

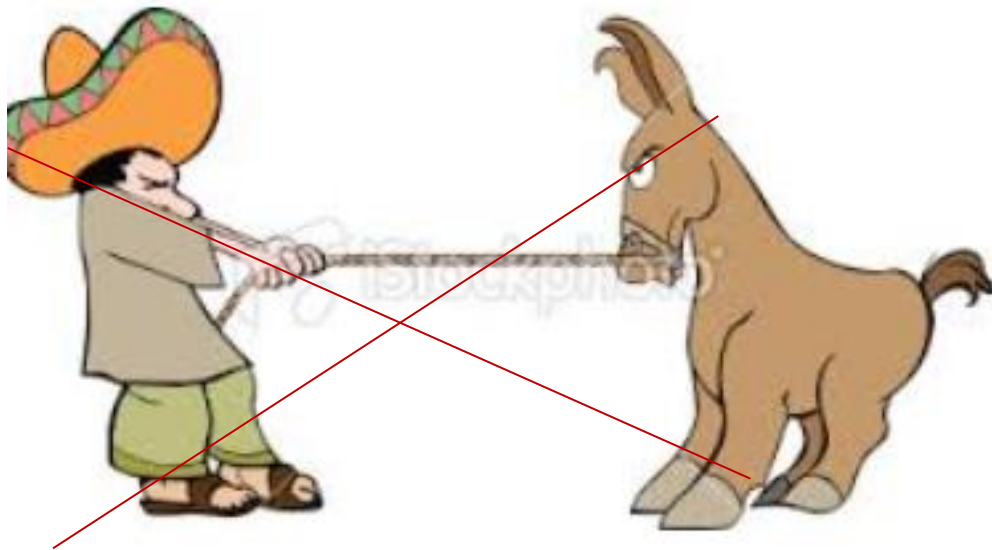

Agenda Kaupang (2016). [Kommunal legetjeneste - kan den ledes?](#)

- **Kultur**
- **Struktur**
- **Ressurser og
verktøy**

Kulturutfordringen



Relasjonsbygging



Kommunikasjon mellom samarbeidspartnere

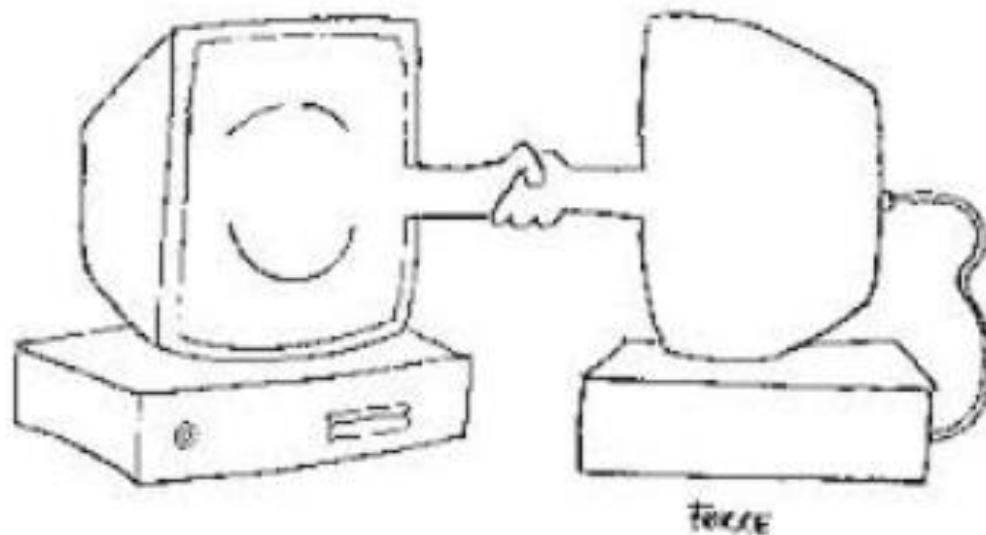

Informasjon



Opinionsledere



Strukturert arbeid



"Whew! That was close!
We almost decided something!"

«Forankring»



Lederstøtte



Plan



Kompetent lederskap



Økonomisk handlingsrom



Verktøy: SKIL og SKIL-metoden

SKILs MÅLSETNING

Skreddersy kvalitetsarbeid til norske legekontor.
Samarbeide med stat og kommune.
Samarbeide med forskningsmiljø.

SKIL-MODELLEN

KLINISK KUNNSKAP

FORBEDRINGSKUNNSKAP



E-læring



Medrave 4
Automatiske uttrekk
Manuell input



Kollegagrupper m/veileder



SKIL-REGISTER

(Aggregert anonymisert)



Stat og kommune



Forskningsmiljø

Rapport – utsatte pasienter

	Kontakt Siste halvår	LMG	LIB til pasient	LIB til hjspl	Cave medikament
Kalle K 121212	ja	ja	ja	nei	nei
30 pas	24/75%	15/50%	30 (100%)	15 (50%)	8(25%)

Legemiddelgjennomgang – legenes vurderinger etter kurset

98.7% (75 av 76) har opplevd positive endringer i praksis

90.8% (69 av 76) ønsker å benytte indikatorene aktivt senere

Nytte av indikatorer: 8/10

Nytte av kollegadiskusjon: 8/10

Nytte av veileder: 8/10

Bedre oversikt over egen legemiddelforskrivning: 8/10

Bedre kvalitet på legemiddelforskrivning: 7/10

PASIENTER MED 4+ LEGEMIDLER HVOR LEGEMIDDELGJENNOMGANG ER UTFØRT OG DOKUMENTERT SISTE 12 MÅNEDER

N=39

*For ett journalsystem er antallet legemidler (nevneren) overestimert, noe som underestimerer andelen som har fått LMG

Data fra møte 1, 2 og 3 hos de samme legene

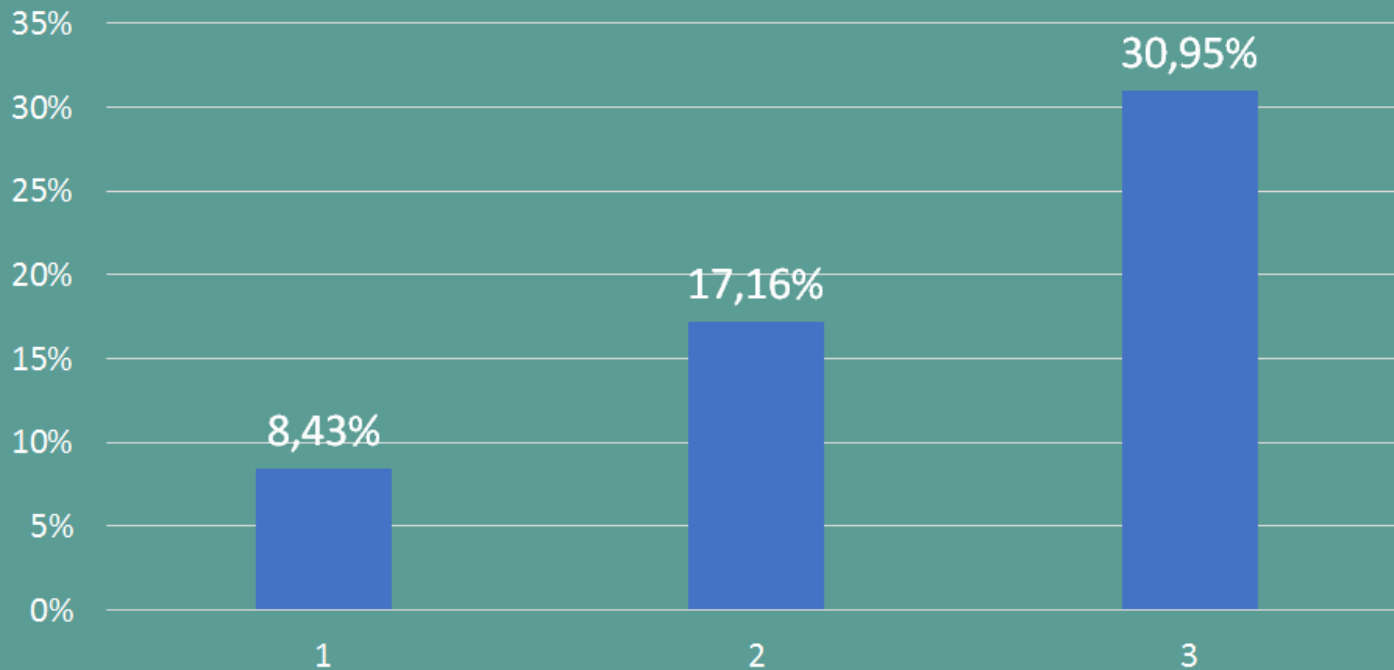

Data på rett nivå



Legekantoret: Hvordan skal vi forbedre vår praksis?



Kommunen: Hvordan skal vi forbedre tjenesten til innbyggerne?

SKILs INNSATSOMRÅDER

Legemiddelgjennomgang

Riktig antibiotikaforskrivning

Gode pasientforløp for kronisk syke

Samarbeid med KS og Kunnskapscenteret.

- **Kultur**
- **Struktur**
- **Ressurser og
verktøy**



TAKK FOR OPPMERKSOMHETEN